



# CANIN'A

*Association de chiens guides  
pour personnes déficientes visuelles*





# CANIN' A

*Asociación de perros guías para personas con  
deficiencia visual*



# LOCALISATION

**France → Pays Tolosan → Vacquiers**

- lieu calme en campagne**
- besoin d'espace pour les chiens**
  - 30 min de Toulouse**

# LOCALIZACIÓN

**Francia → País Tolosan → Vacquiers**

- Lugar de calma en el campo**
- Necesidad de espacio para los perros**
  - 30 min de Tolosa**

# STRUCTURE

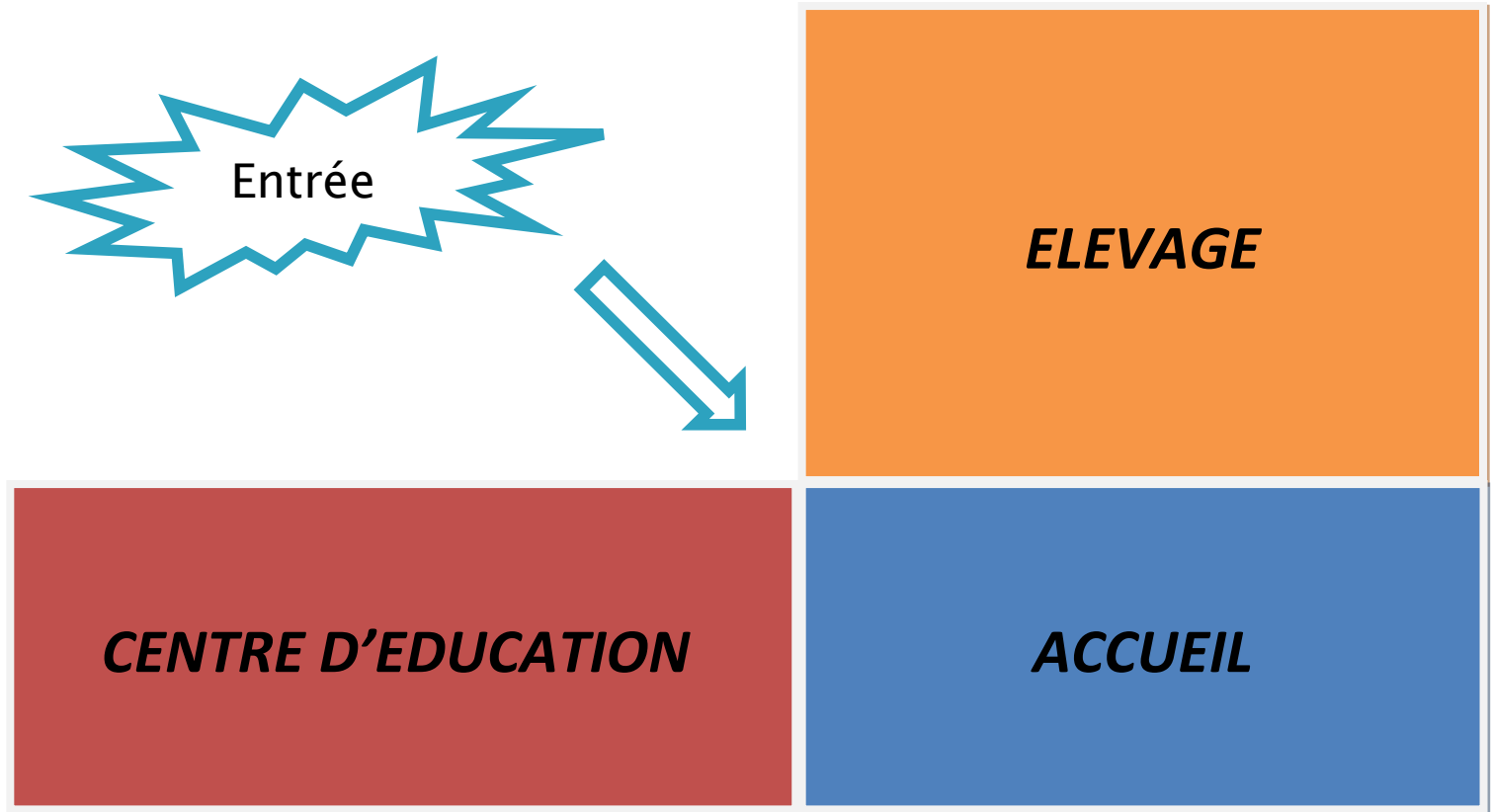

800 m<sup>2</sup>

# ESTRUCTURA

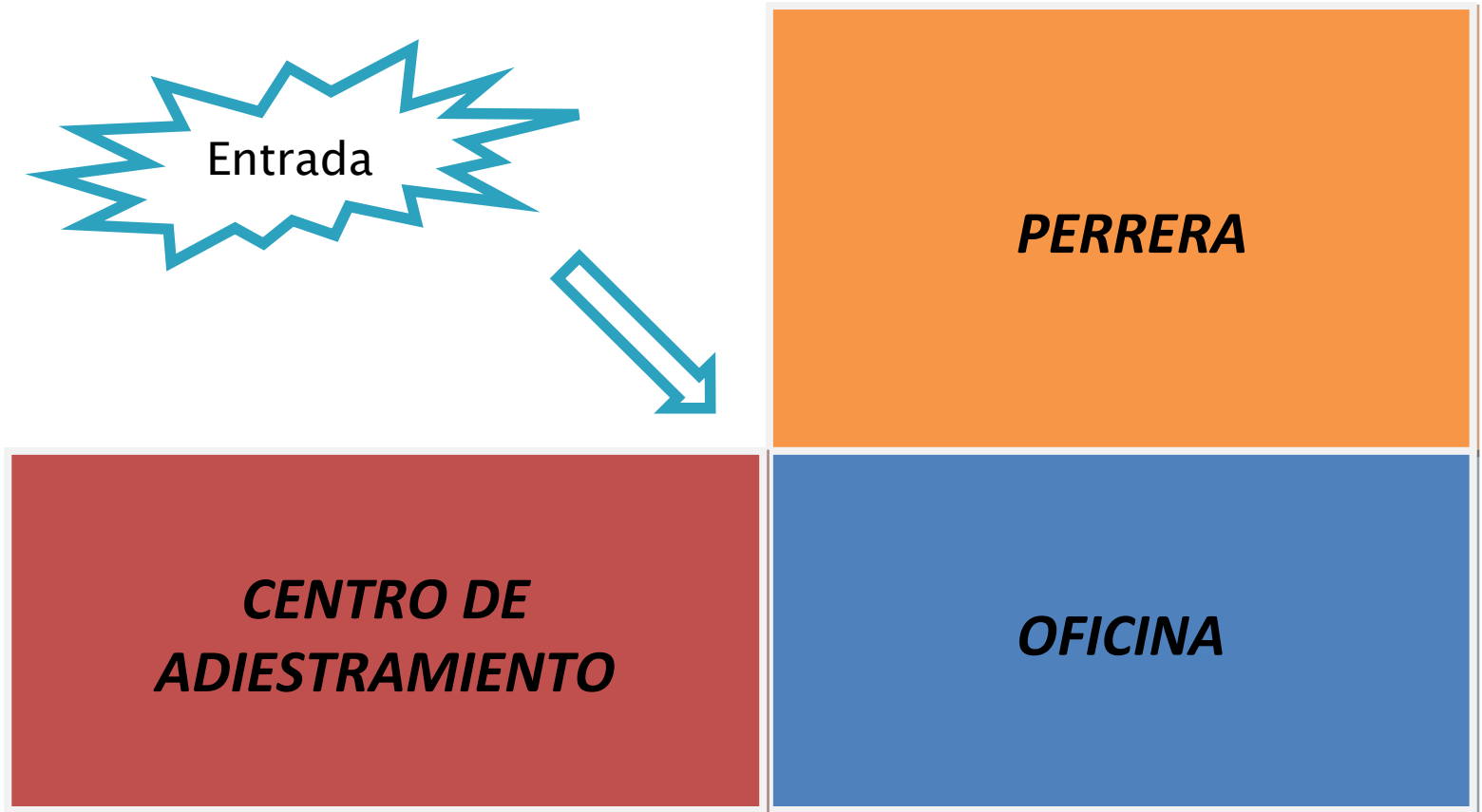

# PERSONNEL

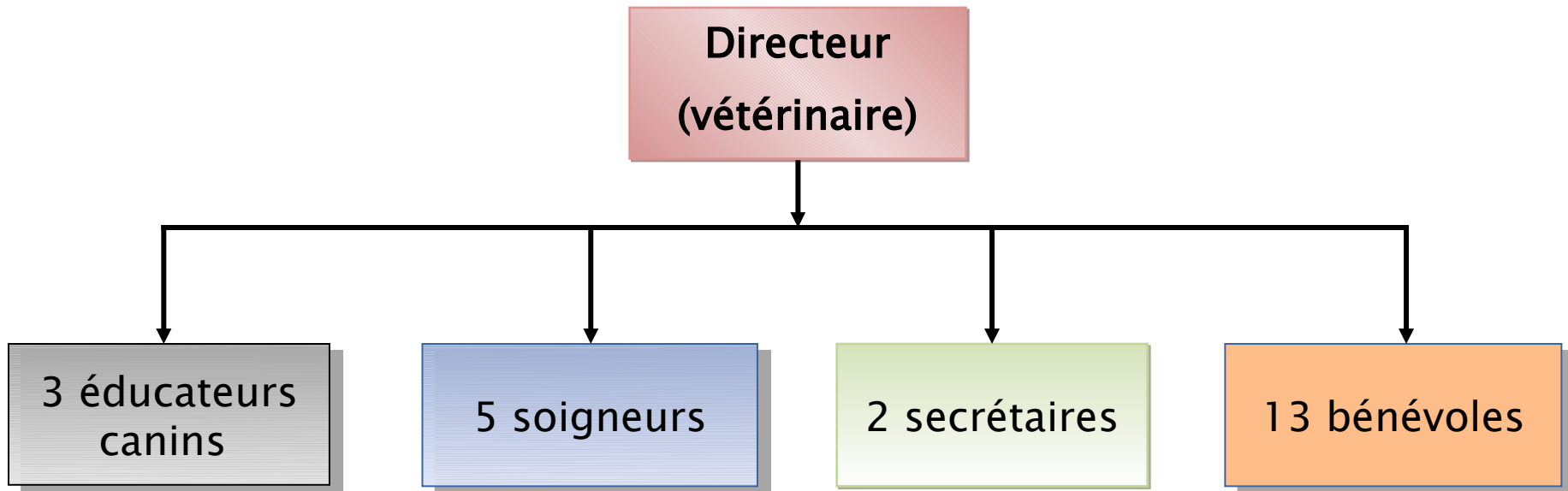

# PERSONAL

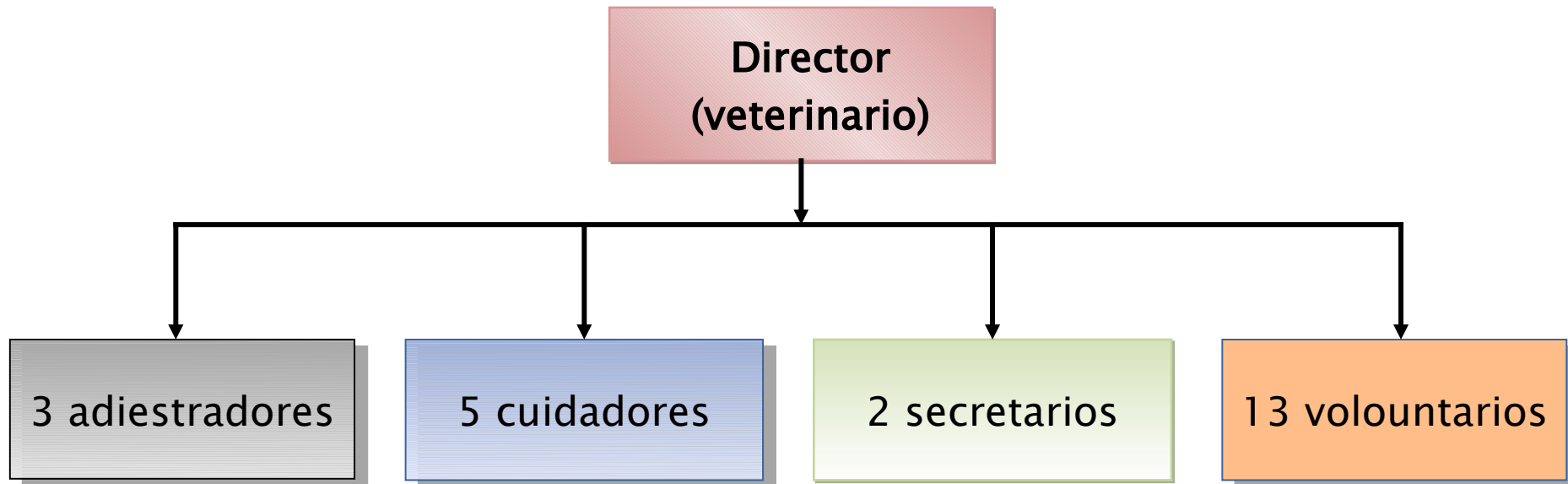



# PUBLIC

## Je veux devenir famille d'accueil

- Bénévoles
- Accueil temporel de 2 ans
- Participation à l'éducation du chien
- Compléter un formulaire de demande



## Je veux un chien guide

- Non voyant ou mal-voyant
- Faire sa demande
- Constituer un dossier de candidature
- Suivre un stage de formation



# CLIENTES

**Quiero hacerme familia de acogida**

Voluntarios

Acogida temporal de 2 años

Participación a la educación del perro

Completar un formulario de demanda



**Quiero un perro guía**

Invidente

Hacer su petición

Constituir un expediente de candidatura

Cursillo de capacitación



# TARIFS

## Famille d'accueil

Gratuit !

Tous les frais sont pris en charge par la structure

- la nourriture, les antiparasitaires, les os à ronger...
  - les frais vétérinaires
- le matériel adéquat (collier, laisse, gilet « Élève Chien guide », corbeille, brosses, écuelles...)
- la formation et l'accompagnement des familles d'accueil par un éducateur de Chien guide

## Propriétaire

Remise gratuite !

Mais coûte réellement 17 500€...

Nous devons donc financer le coût de l'éducation des chiens :

- Appel à la générosité publique
  - Démarche de clubs
- Démonstrations payantes
  - Salons payants
  - Associations
- Comité d'entreprise
- Conseil régional

# PRECIO

## Familia de acogida

¡ Gratuito !

Todos los gastos estan a cargo de la estructura

- Alimentación, antiparasitarios, los huesos que hay que roer ...
- Gastos veterinarios
- El material adecuado (collar, correa, chaleco " Alumno Perro guía ", canasta, cepillos, escudillas)
- La formación y el acompañamiento de las familias de acogida por un educador de Perro guía

## Propietario

¡ Entrega gratuita!

Pero realmente cuesta 17 500€ ...

Debemos pues financiar el coste de la educación de los perros:

- Generosidad pública
- Paso por clubs
- Demostraciones rentables
  - Salones rentables
  - Asociaciones
- Comité de empresa
- Consejo Regional

# JUSTIFICATION CHOIX

- Aider les personnes déficientes visuelles
- Garantir un avenir aux chiens et un foyer



# JUSTIFICACIÓN DE LA ELECCIÓN

- Ayudar a las personas deficientes visuales
- Garantizar un futuro a los perros y un hogar





CANIN'A

Chemin des Sudres

31340 VACQUIERS

FRANCE

05.61.84.61.84

Canin.a@gmail.com

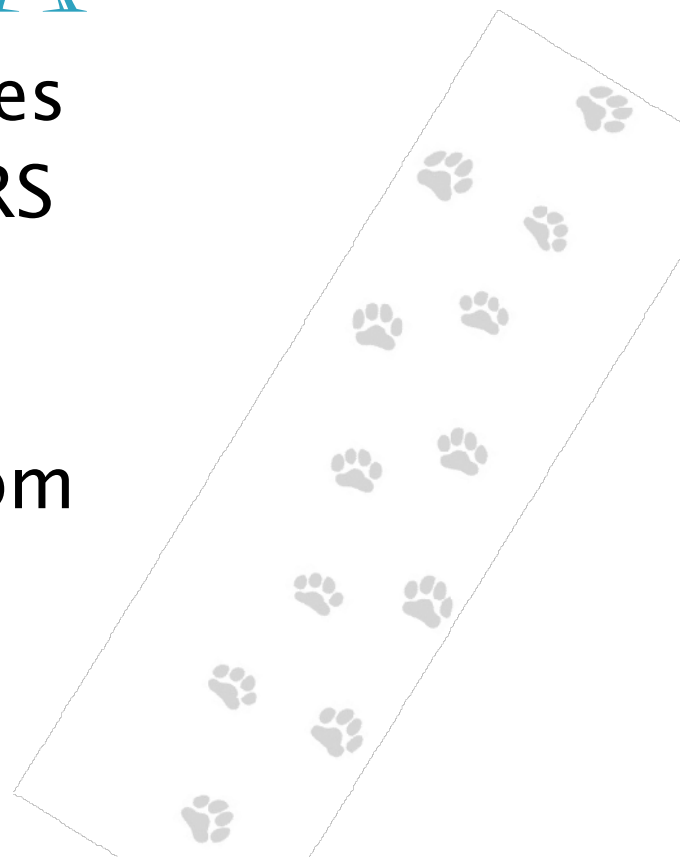

EN COOPERATION AVEC :



F.F.A.C. : Fédération Française des Associations de Chiens guides d'aveugles



Le Pays Tolosan